

Утверждаю:

Директор

ООО "КЛИНИКА ДОРОВИ СМ" /

/К.Ю. Соскова /

2024 г.

« 01 »



Согласовано:

Директор школы

« 01 » 09 2024 г.

Согласовано:

Родительский комитет

« 01 » 09 2024 г.



**Примерное двухнедельное меню
рациона питания для учащихся
из многодетных семей 5-11 класс
в общеобразовательных учреждениях
Самарской области
Кинельского района**

Примерное меню и пищевая ценность приготовляемых блюд

Сборник рецептов блюд 2011 года Могильный М.П.

Сезон: Осенне-зимний
 Категория: Многолетние 5-11 класс

День: 3
 Неделя: 1

№ рец.	Прием пищи, наименование блюда	Пищевые вещества (г)						Энергетическая ценность (ккал)	Витамины (мг)								Минеральные вещества (мг)					
		Масса порции		Вещества (г)					B1	B2	C	A	D	K	Ca	P	Mg	Fe	I	Se	F	
		Б	Ж	У	Б	Ж	У															8
1	2	3	4	5	6	7	8	9	10	11	12	13	14	15	16	17	18	19	20			
Завтрак																						
209	Яйцо вареное	60	7,62	6,9	0,42	94,5	0,03	0,24	0,00	93,6	2,64	69,72	29,04	100,22	6,26	1,31	10,56	16,21	29,04			
173	Каша молочная геркулесовая с маслом сливоч	250/5	9,8	10,51	43,83	309,11	0,17	0,16	0,52	26,7	0,07	243,02	130,15	205,82	61,75	1,52	45,44	12,99	35,15			
382	Какао с молоком	200	4,08	3,54	17,58	118,6	0,03	0,13	0,52	13,27	0,00	171,28	110,5	101,09	26,97	0,92	7,92	1,76	26,22			
ПР	Хлеб пшеничный	40	3,24	0,4	19,52	108,49	0,04	0,12	0,00	0,00	0,12	37,2	16	26	5,6	0,44	1,28	2,4	9,8			
Итого за Завтрак		555	24,74	21,35	81,35	630,7	0,27	0,65	1,04	133,57	2,83	521,22	285,69	33,13	100,58	4,19	65,2	33,36	100,21			
Обед																						
АКТ	Салат Стелной	100	1,75	6,18	9,25	100	0,03	0,02	2,97	215,94	0,00	123,9	13,84	26,29	11,27	0,44	36,69	0,09	12,73			
355	Солянка по домашнему	0/10/250/5	4,12	7,96	6,68	110,53	0,04	0,04	4,96	4,22	0,00	210,46	19,61	62,48	15,58	0,9	2,74	0,17	12,64			
278	Тефтели тушеные в соусе	100	5,98	14,37	10,68	195,97	0,17	0,07	1,88	0,04	0,02	43,79	17	78,76	7,69	0,98	36,66	0,65	14,31			
1/198	Пюре из бобовых с м/раст	180	15,59	7,79	40,03	291,5	0,49	0,1	0,00	1,02	0,00	613,66	92,16	243,72	79,2	5,06	74,2	9,76	22,35			
48 (АК)	Компот из изюма + С витамин	200	0,35	0,08	29,85	122,2	0,02	0,01	0,23	0,54	1,5	103,34	13,98	16,85	5,5	0,45	0,11	0,08	30,87			
ПР	Хлеб пшеничный	30	2,43	0,3	14,64	81,02	0,03	0,09	0,00	0,00	0,09	27,9	12	19,5	4,2	0,33	0,96	1,8	7,35			
ПР	Хлеб ржано пшеничный	30	2,43	1,02	12,66	66,6	0,05	0,24	0,12	0,00	0,24	73,5	19,5	47,4	14,1	1,17	0,00	9,27	4,35			
ПР	Хлеб ржано пшеничный	916	32,65	37,7	123,79	967,82	0,83	0,57	10,16	221,76	1,85	196,55	188,09	495	137,54	9,33	151,36	21,82	104,6			
Итого за Обед		1471	57,39	59,05	205,14	1598,52	1,1	1,22	11,2	355,33	4,68	717,7	473,78	928,13	238,12	13,52	216,56	55,18	204,81			
Итого за день																						

Примерное меню и пищевая ценность приготовляемых блюд

Сборник рецептов блюд 2011 года Могильный М.П.

Сезон: Осенне-зимний
Категория: Многодетные-11 класс

День: 8
Неделя: 2

№ рец.	Прием пищи, наименование блюда	Пищевые вещества (г)						Энергетическая ценность (ккал)	Витамины (мг)								Минеральные вещества (мг)							
		Масса порции							B1	B2	C	A	D	K	Ca	P	Mg	Fe	I	Se	F			
1	2	3	Б	Ж	У	6	7	8	9	10	11	12	13	14	15	16	17	18	19	20				
Завтрак																								
3	Бутерброд с сыром	60	7,4	5,52	19,68		157,94	0,1	0,17	0,06	31,2	0,31	51,81	170,88	113	11,69	0,51	1,28	4,95	9,8				
173	Каша вязкая молочная пшеничная	250/5	10,29	13,16	52,76		371,43	0,18	0,14	0,52	27,6	0,08	210,06	121,89	181,61	48,48	1,32	45,1	2,99	30,04				
379	Кофейный напиток с молоком	200	3,17	2,68	15,95		100,6	0,07	0,13	0,52	13,29	0,00	183,81	111,63	106,79	30,67	1,11	7,92	1,76	17,6				
ПР	Хлеб пшеничный	40	3,24	0,4	19,52		108,49	0,04	0,12	0,00	0,00	0,12	37,2	16	26	5,6	0,44	1,28	2,4	9,8				
	Итого за Завтрак	555	24,1	21,76	107,91		738,46	0,39	0,56	1,1	72,09	0,51	482,88	420,4	427,4	96,44	3,38	55,58	12,1	67,24				
Обед																								
52	Салат из свеклы отварной	100	1,42	6,02	8,3		92,8	0,01	0,03	3,8	1,14	0,00	227,24	88,48	36,95	18,57	1,21	76,25	0,59	16,72				
113	Суп-лапша домашняя с цыпленком, зеленью	10/250/1	5,91	7,46	14,76		149,86	0,05	0,00	1	0,14		0,00	13,16	53,46	7,95	0,64							
268/759	Шницель из мяса с соусом	100	6,94	13,99	10,73		196,36	0,24	0,08	1,34	80,04	0,03	38,73	10,58	80,19	8,11	1,2	22,68	0,7	15,19				
303/Акт	Каша гречневая с маслом сл	180	10,32	7,31	46,37		292,5	0,14	0,08	0,00	16,74	0,08	143,57	15,66	119,54	78,68	2,68	71,71	2,31	9,26				
348	Компот из кураги + С витамин	200	0,78	0,05	27,63		114,8	0,01	0,03	0,55	69,96	0,00	285,02	28,58	25,42	18,29	0,62	0,00	0,00	0,00				
ПР	Хлеб пшеничный	30	2,43	0,3	14,64		81,02	0,03	0,09	0,00	0,00	0,09	27,9	12	19,5	4,2	0,33	0,96	1,8	7,35				
ПР	Хлеб ржаной пшеничный	30	2,43	1,02	12,66		66,6	0,05	0,24	0,12	0,00	0,24	73,5	19,5	47,4	14,1	1,17	0,00	9,27	4,35				
	Итого за Обед	901	30,23	36,15	135,03		993,94	0,53	0,55	6,81	168,02	0,44	795,96	187,96	382,46	149,9	7,85	171,6	14,67	52,87				
	Итого за день	1456	54,33	57,91	243		1732,4	0,92	1,11	7,91	240,11	0,95	278,84	608,36	809,86	246,34	11,23	227,18	26,77	120,11				

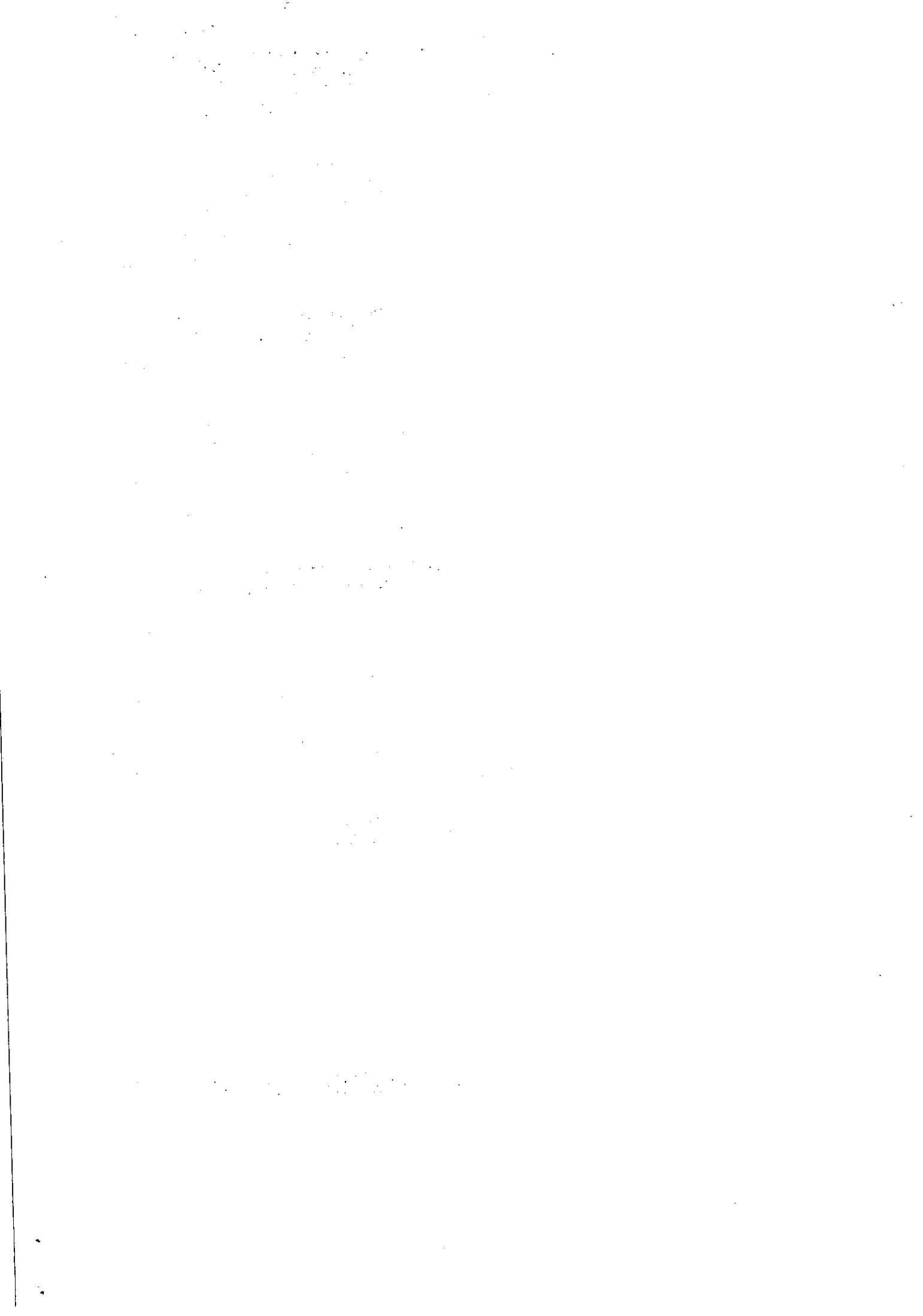

Примерное меню и пищевая ценность приготовляемых блюд

Сборник рецептов блюд 2011 года Могильный М.П.

Сезон: Осенне-зимний
Категория: Многолетние 5-11 класс

День: 10
Неделя: 2

№ реп.	Прием пищи, наименование блюда	Пищевые вещества (г)						Энергетическая ценность (ккал)	Витамины (мг)								Минеральные вещества (мг)							
		Масса порции		вещества (г)					B1	B2	C	A	D	K	Ca	P	Mg	Fe	I	Se	F			
		Б	Ж	У	Б	В	С															А	Д	К
1	2	3	4	5	6	7	8	9	10	11	12	13	14	15	16	17	18	19	20					
Завтрак																								
338	Яблоко	100	0,4	0,4	9,8	47	0,02	0,02	0,45	3	0,00	230,74	14,08	9,57	7,83	1,91	1,76	0,26	7,04					
188	Запеканка рисовая с творогом и с молоком сушеным	200/30	11,52	8,01	65,89	393,3	0,1	0,22	0,45	21,94	0,32	170,74	157,17	217,29	36,5	1,04	46,56	2,86	38,28					
376	Чай с сахаром	200	0,07	0,02	15	93	0,00	0,01	0,00	0,3	0,00	20,58	4,66	7,18	3,83	0,76	0,00	0,00	0,00					
ПР	Хлеб пшеничный	30	2,43	0,3	14,64	81,02	0,03	0,09	0,00	0,09	0,09	27,9	12	19,5	4,2	0,33	0,96	1,8	7,35					
	Итого за Завтрак	560	14,42	8,73	105,33	614,32	0,15	0,34	4,45	25,24	0,41	449,96	187,91	253,54	52,36	4,04	49,28	4,92	52,67					
Обед																								
45	Салат из белокачанной капусты с морковью	100	1,3	3,25	6,47	60,4	0,02	0,03	14,69	201,42	0,00	215,17	41,32	27,83	15,05	0,53	61,35	6,9	5,7					
96/Акт	Рассольник Ленинградский со сметаной и зеленью	250/5/1	2,21	6,04	12,25	117,43	0,09	0,06	8,76	205,12	0,00	413,28	28,28	69,9	25,87	0,99	74,75	1,91	27,57					
259	Жаркое из птицы	250	14,74	18,71	25,29	317,49	0,19	0,17	17,16	30,53	0,00	854,45	39,53	179,86	47,28	2,25	76,13	7,59	180,91					
349	Компот из смеси сухофруктов + витамин	200	0,66	0,09	32,01	132,8	0,00	0,00	0,25	12	0,00	0,00	39,96	3,46	1,7	0,11	0,00	0,00	0,00					
ПР	Хлеб пшеничный	30	2,43	0,3	14,64	81,02	0,03	0,09	0,00	0,09	0,09	27,9	12	19,5	4,2	0,33	0,96	1,8	7,35					
ПР	Хлеб ржано пшеничный	30	2,43	1,02	12,66	66,6	0,05	0,24	0,12	0,00	0,24	73,5	19,5	47,4	14,1	1,17	0,00	9,27	4,35					
	Итого за Обед	866	23,77	29,41	103,32	775,74	0,38	0,59	40,98	449,07	0,33	1584,31	180,59	347,96	108,2	5,38	213,19	27,47	225,88					
	Итого за День	1426	38,19	38,14	208,65	1390,06	0,53	0,93	45,43	474,31	0,74	2034,24	368,5	601,49	160,56	9,42	262,47	32,39	278,55					